

PENDENGARAN SEHAT

SEJAK DALAM KANDUNGAN

WASPADA TORCHS!!!

INFEKSI TORCHS ADALAH
INFEKSI DARI KUMAN ATAU VIRUS

To xoplasmosis

S ifilis

R ubella

H erpes
Simplex

C ytomegalovirus



didanai oleh



didukung oleh



Mari kenali faktor penyebab **RISIKO TINGGI ANAK LAHIR TULI**

1. Genetik atau gangguan pendengaran bawaan
2. Riwayat Infeksi prenatal (TORCHS)
Infeksi terjadi di kehamilan **TRIMESTER PERTAMA**
untuk itu lakukan Vaksin Rubella sejak dini.
3. Obat Ototoksik, seperti Salisilat, Kina,
Neomisin, Streptomisin, Gentamisin, Thalidomit, Barbiturat
**Konsumsi obat harus dengan resep Dokter
4. Kelainan anatomi telinga dan kelainan kraniofasial (cacat muka)
5. Prematur : kurang dari 37 minggu;
Berat Badan Lahir Rendah (kurang dari 1,500 gram)
6. Hiperbilirubinemia (Tubuh berwarna kuning) yang perlu
tranfusi tukar darah. Bilirubin darah tinggi (lebih dari 20gm/100ml)
7. Meningitis Bakteria (Infeksi pada selaput otak akibat bakteri)
8. Lahir tidak menangis (Asfiksia)
9. Anoksia Otak (lahir tidak segera bernafas : Apgar score <5)
10. Bayi di Neonatal ICU dengan ventilasi mekanik 5 hari
11. Sindroma, ketulian disertai cacat lahir lainnya

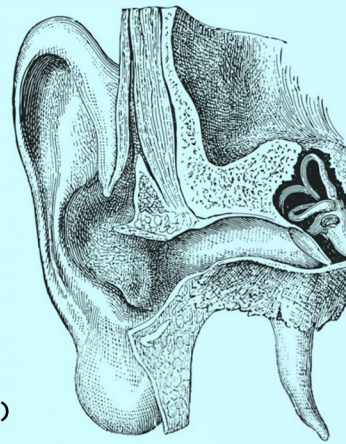

***Sumber menurut Joint Committee on Infant Hearing (JCIH) tahun 1990*





Apakah anak Anda mendengar dengan baik?

Beberapa tanda-tanda yang menunjukkan bayi anda memiliki pendengaran normal:



Usia 0 - 3 Bulan	Usia 3 - 6 Bulan	Usia 6 - 9 Bulan
Menanggapi suara sangat keras seperti suara petasan atau suara membanting pintu. Anak mungkin berkedip, bangun atau mulai menangis dalam menanggapi suara keras seperti itu.	<ul style="list-style-type: none">- Anak harus dapat mengenali suara Ibu dan menoleh ke arah suaranya- Dia harus menunjukkan minat dalam suara baru- Dia harus menoleh ke sumber suara	Anak harus mulai membuat suara mengoceh pada usia dini. Dia akan menunjukkan perhatiannya pada mainan dengan suara yang melengking.
Usia 9 - 12 Bulan	Usia 12 - 18 Bulan	Usia 18 - 24 Bulan
Anak akan mulai menanggapi jika dipanggil namanya. Dia akan memahami kata-kata pendek seperti 'mau', 'daaa'	Mulai meniru kata-kata pendek seperti 'mama', 'papa'. Mencoba untuk meniru kata-kata yang dia dengar.	Menanggapi instruksi seperti 'sentuh hidungmu', 'tunjuk perutmu'. Akan mulai berbicara 2 - 3 kata.

- TENTANG YPK BALI -



YPK Bali telah didirikan sejak tahun 2001 dengan visi untuk meningkatkan kemandirian dan kualitas hidup penyandang disabilitas fisik di Bali melalui penyediaan pelayanan kesehatan dan pendidikan yang terjangkau, penuh kepedulian dan professional.

Salah satu tujuan yang ingin dicapai YPK Bali adalah Indonesia memiliki generasi yang sehat dan dapat mengakses layanan kesehatan terbaik. Untuk itu melalui brosur ini kami ingin menyebarkan informasi singkat namun bermanfaat bagi para calon ibu dan para ibu dimanapun berada.

Selain layanan edukatif ini, kami juga siap membantu para orang tua yang ragu akan tumbuh kembang fisik anaknya dan ingin meyakinkan melalui pemeriksaan fisik oleh para Fisioterapis dan tes pendengaran oleh staff Audiologist professional YPK Bali.

Jangan tunda waktu lagi untuk mendapat penanganan dini bagi putra/putri tercinta anda. Kunjungi kami di:

YPK Bali
Senin-Jumat | 08.00 - 16.00 WITA
Sabtu | 08.00 - 13.00 WITA

Silahkan hubungi kami jika ada pertanyaan atau ingin mengenal pelayanan kami lebih lanjut.

 +62 87 761 545 156

 @ypkbali

 +62 361 462 431

 info@ypkbali.org

Yayasan Peduli Kemanusiaan Bali

Annika Linden Centre

Jl. Bakung 19 - Br. Tohpati Kesiman
Kertalangu 80237 Denpasar – Bali

 www.facebook.com/ypkbali  www.ypkbali.org